

ELEVAÇÃO 01
ESCALA 1:50

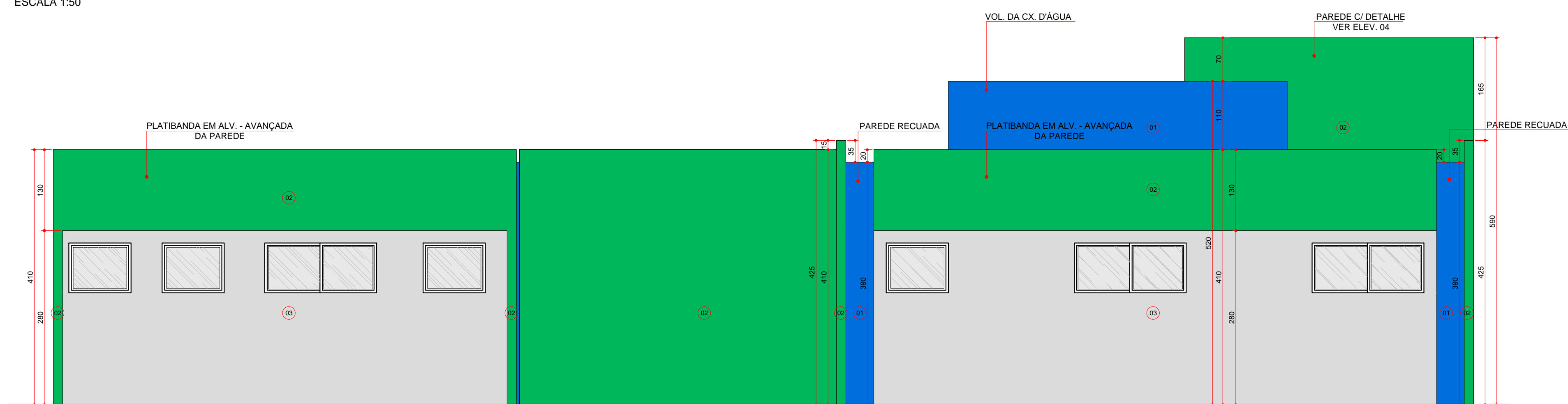

ELEVAÇÃO 02
ESCALA 1:50

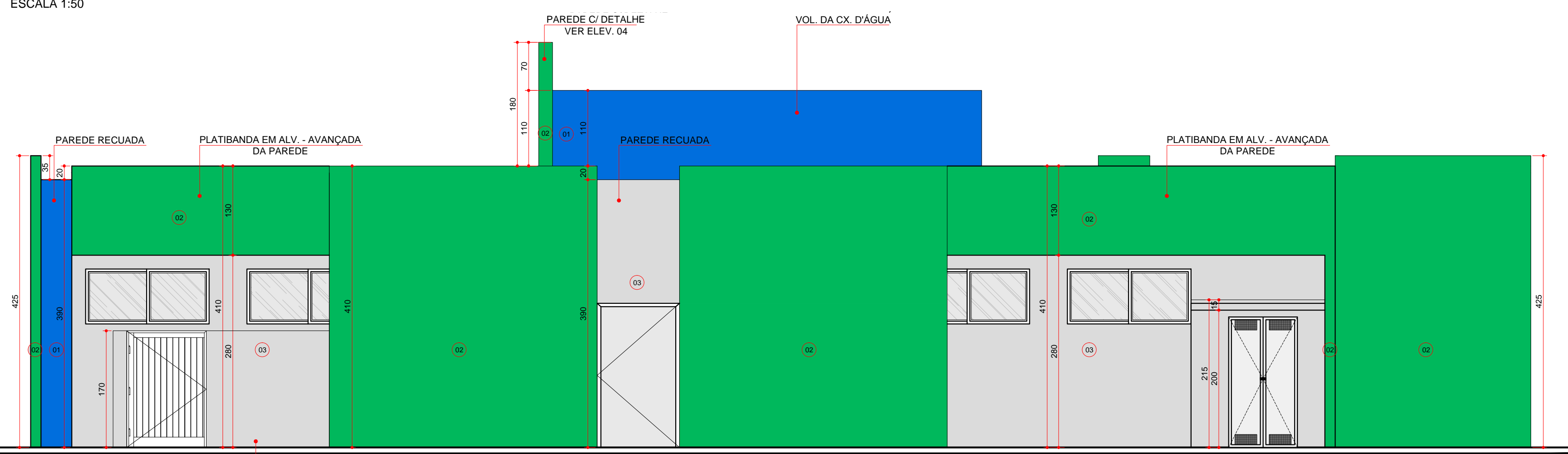

ELEVAÇÃO 03
ESCALA 1:50



ELEVAÇÃO 04
ESCALA 1:50

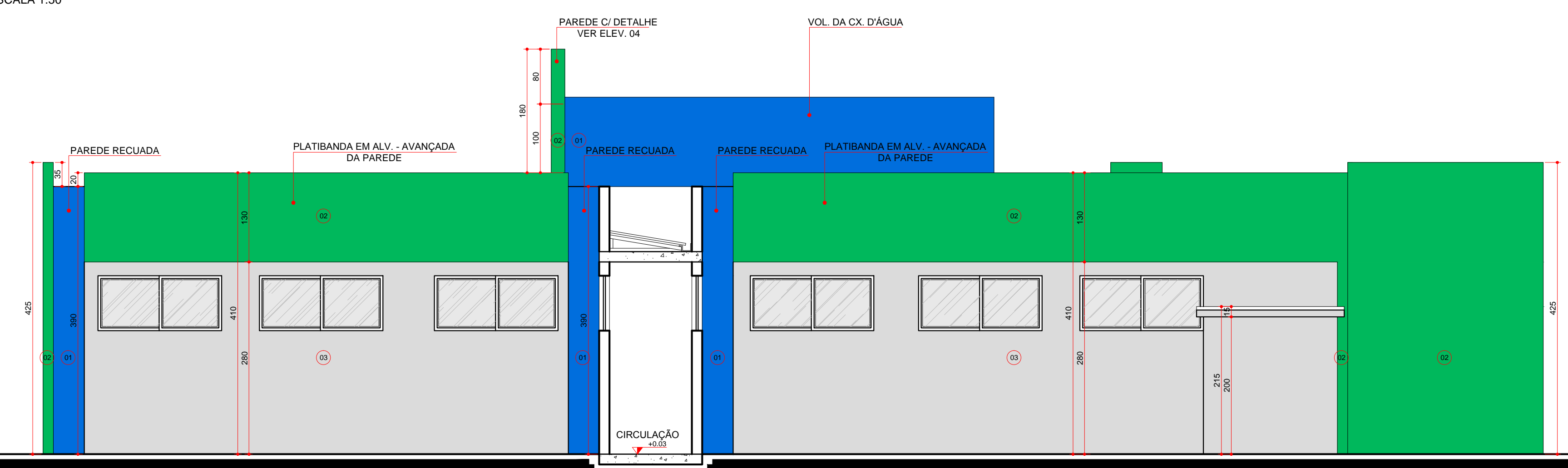

ELEVAÇÃO 05
ESCALA 1:50

ESPECIFICAÇÃO DE ACABAMENTOS FACHADAS	
(1)	FACHADA COM ACABAMENTO TEXTURIZADO COM AZUL
(2)	FACHADA COM ACABAMENTO TEXTURIZADO COM VERDE
(3)	FACHADA COM ACABAMENTO TEXTURIZADO COM CINZA
(4)	VERSO (V) FACHADA ESVAZIADO

 		GOVERNO DO ESTADO DO PARANÁ SEIL - SECRETARIA DE INFRAESTRUTURA E LOGÍSTICA PARANÁ EDIFICAÇÕES GERÊNCIA DE PROJETOS	
PROPRIETÁRIO: GOVERNO DO ESTADO DO PARANÁ QUÍBIA: UNIDADE DE SAÚDE DA FAMÍLIA - PORTE 1		REQUERENTE: QUÍBIA PR ENDEREÇO REGIONAL: ESCRIÇÃO DO REGISTRO	
LOCAL: UNIDADE PADRÃO PARA O ESTADO DO PARANÁ		TIPO: CONSTRUÇÃO	
AUTOR DO PROJETO / REGISTRO PROJ: CARLOS MADRUGA/CAZ/ARNDZ/SPR		ARQUITETÔNICO	
PROJ-ARQUITETURA E PLANEJAMENTO LTDA-EP (CNPJ 04.164.900/001-28)		REFERÊNCIA ELEVAÇÕES	
RESPONSÁVEL TÉCNICO E REGISTRO PROJ:		DESENHISTA: CARLINE ENCHINAS	
PROJ-ARQUITETURA E PLANEJAMENTO LTDA-EP (CNPJ 04.164.900/001-28) RUA MALTON GAVETTI, 360, J.D. UNIVERSITÁRIO, LINDOYRANGA/PR FONE (41) 3092-1000 FAX (41) 3092-1001 E-MAIL: carline@paranaplan.com.br / SITE: www.paranaplan.com.br INSC. ESTADUAL 0401370-7		DATA: MARÇO 2014	
		ARQUIVO: ARQ-ECO-19-001	